



L A N Ç A M E N T O S  
2 0 1 2 . 0 1

I l u m i n e - s e !

**BALDANZA**  
I L U M I N A Ç Ã O C O N C E I T O



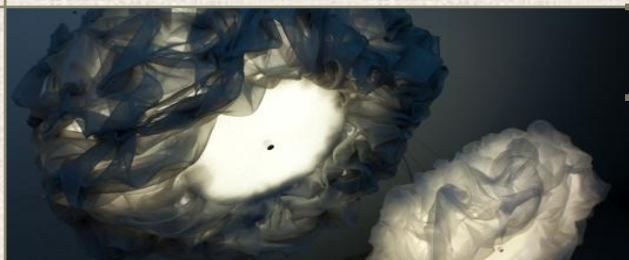

## Vista Sua Luminária

Vários vestidos, atmosferas variadas.  
Porque a vida contemporânea está em constante movimento.

## Especialidades

Pendentes, plafons, embutidos, peças elegantes,  
inovadoras.

Especialidades Baldanza Iluminação Conceito.



## O Designer é Você

Composições entre bases e cúpulas, formando lindas  
luminárias de mesa ou cabeceira.

## Projetos Especiais

Luminárias especiais e projetos luminotécnicos  
desenvolvidos em parceria com profissionais de  
arquitetura, interiores e paisagismo.





# E s t r u t u r a

Programas → **Linhas** → Coleções → Produtos



## L i n h a P a r i s



Referenciada na moda e na alta costura.  
Um belíssimo e glamoroso guarda-roupas!

## V i s t a S u a L u m i n á r i a

O Programa Vista Sua Luminária é versátil e traz consigo um forte conceito de sustentabilidade.

## L i n h a E n v e l o p p e

Perfeitamente ajustada à estrutura.  
Envolvente, sedutora, silhueta valorizada  
e evidenciada pela luz.



Informações e Comercialização:  
/baldanzailuminacaoconceito ▫ [gvendas@baldanza.com.br](mailto:gvendas@baldanza.com.br) ▫ [vendas@baldanza.com.br](mailto:vendas@baldanza.com.br)

Fábrica: 48. 3033.4618  
Show Room: 48. 3028.9350



/baldanzailuminacaoconceito ▫ [gvendas@baldanza.com.br](mailto:gvendas@baldanza.com.br) ▫ [vendas@baldanza.com.br](mailto:vendas@baldanza.com.br)



V i s t a   S u a   L u m i n á r i a

L i n h a   P a r i s

Referenciada na elegância dos recursos e materiais da alta costura, a Ballonné presta

uma homenagem à saia ícone dos anos 80.

A luz é filtrada pelos gomos de seda que levemente se organizam ao redor do difusor

de acrílico dourado.

Coleção

B a l l o n n é

Especificações:

Pendente, Ø = 68, 98 e 128cm, h = 30, 45 e 60cm.

Acabamentos: vestido Ballonné em seda cetim ou em viscose estampada e difusor de acrílico especial. Vestidos

Ballonné disponíveis em Branco, preto e dourado, ou tecidos estampados sob consulta.





V i s t a   S u a   L u m i n á r i a

L i n h a   P a r i s

Nuage - nuvem em francês, traz à tona a noção de  
leveza, movimento, dinamismo, de armazenamento  
e dissipação de conhecimento, de luz...

Um conceito de atualidade.



Coleção

N u a g e



Especificações: Pendente, Ø = 75, 105 e 135cm, e h = 28, 32 e 36cm. Acabamentos: vestido  
Nuage em organza e difusor de acrílico especial. Vestidos Nuage disponíveis em Branco,  
Preto e Prata.

V i s t a   S u a   L u m i n á r i a

L i n h a   E n v e l o p p e

Um conceito, muitas aplicações.

Como uma pele sobre a estrutura, a Skin pode iluminar sozinha um ambiente.

Pode também em conjunto com outras Skin de dimensões, alturas de instalação e cores diferentes  
abrilhantar um espaço.

Sua elegância está justamente em sua simplicidade e discrição.

Coleção

# Skin

Especificações:

Pendente, Ø/h disponíveis:

25/30cm; 30/25cm; 30/35cm;

40/30cm e 50/25cm.

Acabamentos: vestido Skin em

tecido com elastano. Vestidos

Skin disponíveis em Branco, Bege

e Cappuccino.





V i s t a   S u a   L u m i n á r i a

L i n h a   E n v e l o p p e

Um versátil vestido envolvendo a estrutura cilíndrica e longilínea compõe o

Pendente Dress.

O vestido Dress acomoda-se sobre a estrutura conforme a vontade do

proprietário.

O efeito de luz que decorre de seu encolhimento sobre a estrutura é realmente

surpreendente.

Especificações:

Pendente, Ø / h disponíveis:

15/60cm; 18/80cm. Acabamentos: vestido Dress em

tecido com elastano. Vestidos Dress disponíveis em

Branco, Bege e Cappuccino.

Coleção

Dress

## P l i s s é

Luz suavemente filtrada pelas superfícies de efeito plissado.

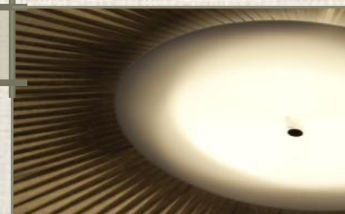

## E l e g a n c e

Delicada, nobre...  
Simplesmente elegante. Você merece!



## E s p e c i a l i d a d e s

## B a u h a u s

Linhas puras, essenciais, compõe esta linha que assume contemporaneamente, a herança do Movimento Moderno.



## T e x t u r e

Experiências táteis e visuais incomuns e especiais compõe esta linha.





E s p e c i a l i d a d e s

L i n h a P l i s s é

De linhas puras e elegantes, a Philadelphie apresenta uma

iluminação indireta para o teto e outra para o foco de atenção.

O couro sintético metalizado alia sustentabilidade à sofisticação.

Reforçada pelo caráter do difusor com efeito plissado.

Coleção

# Philadelphie

Especificações:

Plafon ou pendente, Ø/h= 60/20cm.

Acabamentos: Couro ecológico metalizado, efeito plissado em tafetá, difusor de acrílico especial.

Composições disponíveis: CE metalizado chumbo com tafetá cinza prata e CE metalizado preto com tafetá amarelo dourado.

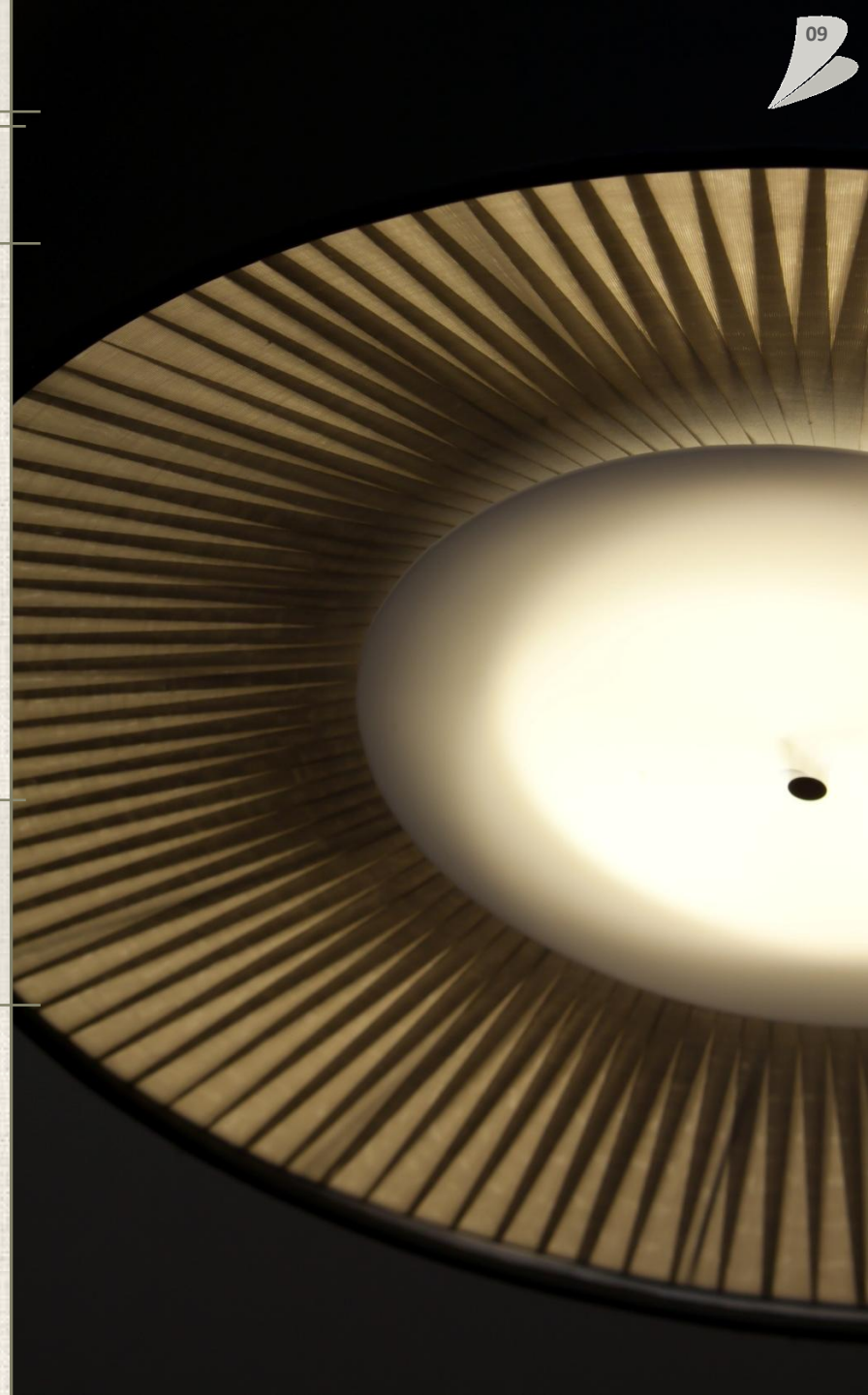



E s p e c i a l i d a d e s

L i n h a P l i s s é

Luminária de mesa ou de cabeceira, através de sua cúpula longilínea e cônica de efeito plissado, a Iluminné filtra a luz, dissipando-a difusa para o ambiente. O acabamento se dá com a amarração de fios de seda prata ou dourada.

Coleção

Iluminné

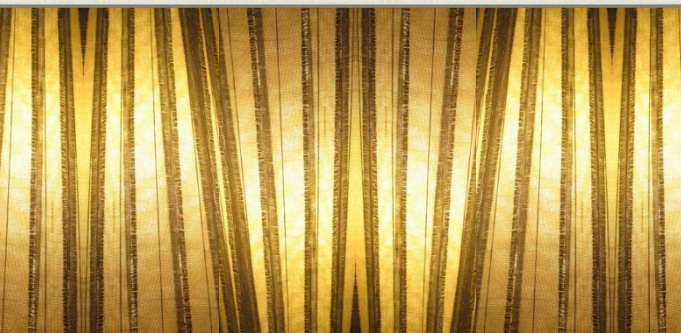

Especificações:

Abajur, Ø / h = 20/60cm. Acabamentos: Efeito plissé em seda desconstruída e fios de seda na amarração. Base metálica. Disponível em seda cinza prata, cinza chumbo e dourada.





E s p e c i a l i d a d e s

L i n h a E l e g a n c e

11



Tecidos neutros com leves e delicados detalhes *ton sur ton* envolvem as peças da Coleção Drum, que podem ser plafons como na foto, ou pendentes. Delicadas fitinhas fazem o acabamento e conferem a ideia de um tamborim.

Coleção

D r u m

Especificações: Plafon ou pendente, Ø / h disponíveis: 30/15cm e 45/20cm. Acabamentos: Tecido de cor quase uniforme, com detalhes miúdos, leves, da mesma cor ou em *ton sur ton*, e difusor de acrílico branco leitoso. Tecidos neutros disponíveis em branco, cinza prata, bege. Tecidos estampados ou com detalhes de cores mais contrastantes sob consulta.



## L i n h a E l e g a n c e

A base neutra da Coleção Vie é envolvida por fitas de diferentes texturas e larguras, dispostas despretensiosamente.

A sobreposição destas fitas conferem a ideia de caminhos, vias que se cruzam.

Despojada, a Vie fica bem em qualquer ambiente!



Coleção

V i e

Especificações: Pendente, Ø / h = 20/90cm.

Acabamentos: Tecido algodão, fitas de tipos variados, de larguras variadas, em *ton sur ton* com o tecido escolhido. Disponível nas cores: branco, bege, cinza médio, castor ou preto. Tons vibrantes sob consulta.



E s p e c i a l i d a d e s

L i n h a E l e g a n c e

Leve, a Coleção Nuage Liée recebe amarração em fios de seda, para tal  
leveza não escapar aos olhos do espectador.

Estes fios de seda caem longamente em sua finalização... podem ser os  
cachos da mulher amada, ou gotas de bênçãos de uma chuva de verão.

Coleção

N u a g e L i é e

Especificações:

Pendente, Ø / h disponíveis: 30/80cm e  
40/120cm. Acabamentos: Organza cristal com  
amarração de fio de seda. Disponível em  
branco, preto e cinza prata.



A suavidade do toque da seda, o intrigante efeito do delicado tecido desconstruído e reorganizado à mão, e a discrição do difusor de vidro leitoso conferem tranquilidade e elegância ao ambiente em que for instalado.

## Coleção Déchiré

### Especificações:

Pendente, Ø / h = 21 / 50cm. Acabamentos: Seda desconstruída e recomposta à mão e difusor de vidro leitoso branco. Disponível em Bege e Preto. Na opção de cor preta, detalhes em cristal Swarovski.





Especialidades

Linha Elegance

Coleção Liée

Do termo amarração, relacionamento, trama – Liée é um arranjo de fios e fitas de seda tramados com extremo cuidado e intenção, e por esta trama a luz flui valorizando as cores e texturas da própria peça e do ambiente.

Especificações: Pendente, Ø / h disponíveis: 60/18cm e 90/20cm.

Acabamentos: Tiras de seda desconstruída, fios de seda. E difusor em acrílico leitoso branco. Disponível em branco, preto, bege, turquesa e violeta.

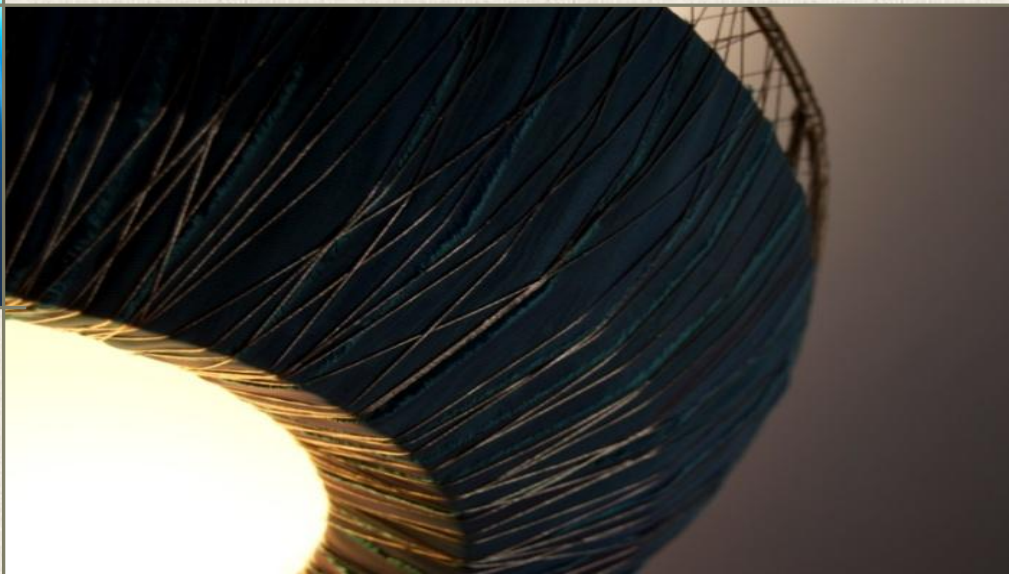



E s p e c i a l i d a d e s

L i n h a B a u h a u s

A levíssima Coleção Ox, é de linhas puras e desenho limpo.

Peças que mais parecem flutuar.

Apresentada em tamanhos variados, para uma, três ou quatro lâmpadas, tem melhor desempenho se utilizada com lâmpadas AR-111 LED.



Coleção

O X



Especificações:

Pendente, dimensões disponíveis: 24,5x24,5cm (c/ 01 lamp), 49x49cm (c/ 04 lamp) e 24,5x74cm (c/ 03 lamp). Acabamentos: Chapa de acrílico cristal (e=1cm), finos cabos de aço.



## Linha Texture

A Coleção Rami é concebida tendo como inspiração o mais puro design italiano: direto e elegante. O tecido tramado rústico foi desenvolvido especialmente para a Linha Texture, dá vigor e evidencia a luz e sombra das peças.

Coleção

Rami

Especificações:

Pendente, dimensões disponíveis:

100x20cm, h=25cm, e Ø/h = 45/16cm.

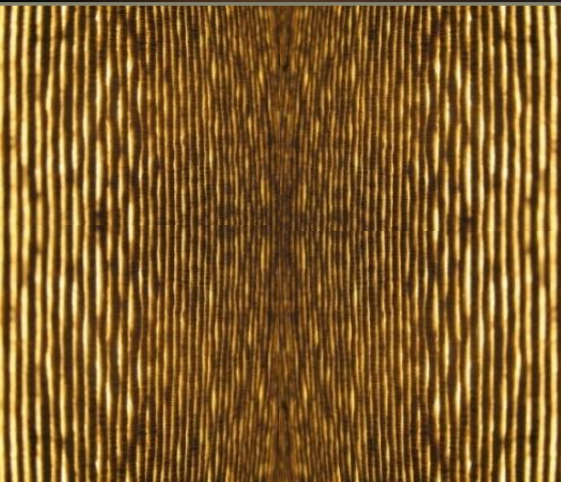
Acabamentos: tecido cru, trama especial,  
difusor de acrílico leitoso.



## O Designer é Você

Uma belíssima e harmoniosa composição de bases e cúpulas formam as sugestões de abajures da Baldanza Iluminação Conceito para você. Do tradicional ao inovador, você é quem escolhe o seu abajur preferido!

### Especificações:

**01 - Abajur AB01112:** Cúpula CT07212 (fitas, linhas e tiras de tecido coloridos), Ø1/Ø2/h=30/12/18cm. Base BM01112 (madeira torneada, laca acetinada branca), Ø/h=10/42cm.

**02 - Abajur AB02112:** Cúpula CT07212 (fitas, linhas e tiras de tecido coloridos), Ø1/Ø2/h=30/12/18cm. Base BM02112 (madeira torneada, laca acetinada branca), Ø/h=14/40cm.



## Sugestões Baldanza

O contraste entre a garrafa amarela e o azul turquesa dos detalhes da cúpula, tornam esse abajur muito especial. Pingentes completam a composição romântica, porém descontraída.

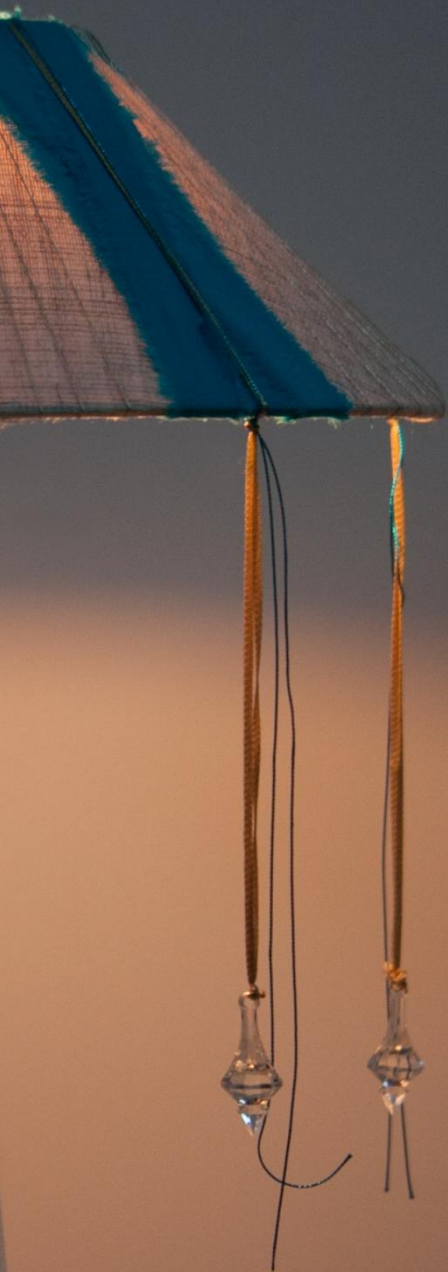

Especificações:

**03 - Abajur AB03112:**

Cúpula CT07312 (fitas, linhas e tiras de tecido coloridos, pingentes com acrílico),  
 $\varnothing 1/\varnothing 2/h=30/12/18$ cm. Base

BM03112 (madeira torneada, laca alto brilho, amarelo),  $\varnothing/h=12/60$ cm.



O Designer é Você

## Sugestões Baldanza

Cúpulas em tons de cinza, bases diferentes umas das outras.  
Estes três abajures conferem aspectos bem diversificados  
aos ambientes, pois são únicos e especiais.

## Especificações:

**04 - Abajur AB04112** : Cúpula CT04112 (tecido cinza chumbo, detalhes em aviamento preto), Ø1/h=25/30cm. Base BM03212 (madeira torneada, laca alto brilho, preta ), Ø/h=12/60cm.

**05 - Abajur AB05112**: Cúpula CT03212 (tecido gorgurão preto, detalhes em aviamento cinza e preto), Ø1/h=30/25cm. Base BAC03112 (caixa de acrílico preto), LxP/h=13,5x13,5/15cm. Haste HA03112 de alumínio pintado na cor grafite metálico.

**06 - Abajur AB06112** : Cúpula CT03112 (tecido cinza clara, detalhes em aviamento preto), Ø1/h=30/25cm. Base BM04112 (madeira torneada, laca alto brilho, vermelha ), Ø/h=12/45cm.





## Sugestões Baldanza

Mais duas composições como sugestão de contraste e elegância!

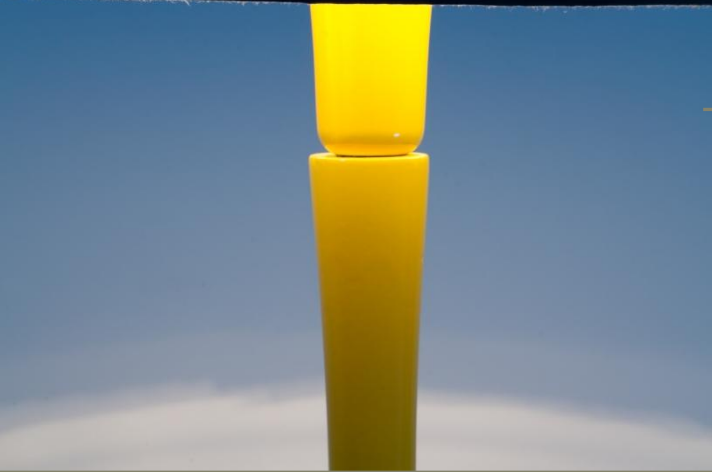

Especificações:

**07 - Abajur AB07112** : Cúpula CT04112-04 (tecido cinza chumbo, detalhes em aviamento preto), Ø/h=25/30cm. Base BM03112 (madeira torneada, laca alto brilho, amarelo ), Ø/h=12/60cm.

**08 - Abajur AB08112**: Cúpula CT04112-08 (tecido shantung cinza prata, detalhes em linha de seda prata), Ø/h=25/30cm. Base BM03212 (madeira torneada, laca alto brilho, preta ), Ø/h=12/60cm.





## Sugestões Baldanza

A luz alcança o ambiente através dos aros superior e inferior.

Navy delicado, com flores e mimos, lembrando a romântica Côté D'azur.



Especificações:

**09 - Abajur AB09112:** Cúpula CT02312 (tecido floral branco/marinho, detalhes em aviamentos marinho, cristais em fios de silicone), Ø/h=20/25cm. Base BM05112 (MDF pátina provençal), Ø/h=20/60cm.





## Sugestões Baldanza



Componentes em tons de marrom e dourado conferem vida a esta proposta. Este par, com alturas de hastes diferentes, recebe o nome **Chocolatte**. Lindo resultado!

## Especificações:

**10 - Abajur AB10112:** Cúpula CT01312 (Tecidos marrons, detalhes em fitas de cetim marrom), Ø/h=15/25cm. Base BAC02212 (Acrílico tartaruga, fita cetim), LxP/h=9x9/12cm. Haste HA03112 (Haste de alumínio pintado em dourado), h=50cm.

**11 - Abajur AB10212:** Cúpula CT01312 (Tecidos marrons, detalhes em fitas de cetim marrom), Ø/h=15/25cm. Base BAC02212 (Acrílico tartaruga, fita cetim), LxP/h=9x9/12cm. Haste HA05112 (Haste de alumínio pintado em dourado), h=25cm.



## Sugestões Baldanza



12



13



Tons metalizados em prata, chumbo e dourado tornam estas peças muito elegantes, enobrecendo a atmosfera dos ambientes em que forem utilizados.

## Especificações:

**12 - Abajur AB11112:** Cúpula CT08212 (Organza chumbo metalizado), Ø/h=40/25cm. Base BAL04112 (Disco de alumínio pintado em dourado Ø/h=12/1,5cm. Haste HA09112 (Haste de alumínio pintado em dourado), h=45cm.

**13 - Abajur AB12112:** Cúpula CT08312 (Revestimento duplo – linho e seda metalizada), Ø/h=40/25cm. Base BAC02212 (Acrílico tartaruga), LxP/h=25x25/25cm. Haste HA06112 (Haste de alumínio pintado em dourado), h=30cm.



## Projetos Especiais

O **Serviço de Apoio Luminotécnico** ▫ **SAL** ▫ para profissionais das áreas de arquitetura, decoração e paisagismo, é mais um produto **Baldanza Iluminação Conceito**.

O atendimento é realizado em simbiose com estes parceiros especificadores.

O **SAL** é o berço da criação e desenvolvimento de peças especiais, atendendo as necessidades que surgem em projetos comerciais, institucionais ou residenciais.

Eventualmente, peças especiais passam a figurar no catálogo de lançamentos **Baldanza Iluminação Conceito**.



# E s t r u t u r a

Programas → **Linhas** → Coleções → Produtos

Projetos Especiais

## Ponto G

As parcerias com profissionais de arquitetura, decoração e interiores tem apresentado felizes resultados.

O **Restaurante Ponto G** localizado em Santo Antônio de Lisboa, Florianópolis, é um exemplo de parceria harmoniosa.

À frente do Ponto G está o **Chef Vitor Gomes**, reconhecido internacionalmente.

O belíssimo projeto de interiores é assinado pelo arquiteto **Rico Mendonça**.

O projeto luminotécnico, a criação, desenvolvimento e execução das luminárias são assinados pela equipe da **Baldanza Iluminação Conceito**.

Neste ambiente, o **Espaço Gourmet**, a Baldanza apresenta: **Pendente Doppio**.



/baldanzailuminacaoconceito ▫ gventas@baldanza.com.br ▫ vendas@baldanza.com.br

Informações e Comercialização:

Fábrica: 48. 3033.4618

Show Room: 48. 3028.9350



## Coleção

## D o p p i o

O tecido e sua instalação descontraída conferem um ar despojado ao

**Pendente Doppio.**

A livre sobreposição dos tecidos vestindo a armação de duplo cone cria um belíssimo jogo de luz e sombra.

## Especificações:

Pendente, Ø1/Ø2/h disponíveis: 45/30/27cm ;  
60/40/35cm e 70/40/30cm. Acabamentos:  
tecido algodão estampado e tecido liso, de livre  
escolha, difusor de acrílico leitoso branco.  
Padrões de tecido sob consulta.





Coleção

## T a m b u r e l l o

Composição de contrastes: cores que se entrelaçam no tecido xadrez, superfícies lisas e franzidas, detalhes de tons marcantes.

Com acabamento preciso, o cilindro primorosamente revestido e seu difusor de acrílico formam um conjunto gracioso.

## Especificações:

Pendente, Ø/h: 40/25cm. Acabamentos: tecido algodão com cores e estampas de livre escolha, sob consulta. Difusor de acrílico leitoso branco.





Restaurante Ponto G  
Projeto de Interiores: Arq. Rico Mendonça

Coleção

# C r i m p a r e

Instaladas nas paredes, como manda o figurino, ou no teto, fazendo às vezes de plafons, as arandelas de tecido desconstruído e reformatado com franzido são muito interessantes. Peças que fazem muito sucesso no **Restaurante Ponto G**.

Especificações:

Arandela, L/h/P: 15/30/15cm. Acabamentos: tecido algodão com cores e estampas de livre escolha, sob consulta.



## P o n t o   G

Restaurante Ponto G  
Projeto de Interiores: Arq. Rico Mendonça

Coleção

## F i a m m a

Modelando a estrutura com tiras de tecido desconstruído e reformatado através de duplo franzido, a arandela Fiamma pode ser usada sozinha ou em conjunto, como na entrada do Restaurante Ponto G. Em qualquer das possibilidades, vai iluminar o ambiente com muita elegância!

Especificações:

Arandela, L/h/P: 15/30/15cm. Acabamentos: tiras de tecido algodão com duplo franzido. Cores e estampas de livre escolha, sob consulta.



Restaurante Ponto G  
Projeto de Interiores: Arq. Rico Mendonça

Coleção

# Ballon

A estrutura evidenciada por tiras de tecido tensionadas, confere à Arandela Ballon um aspecto que remete aos balões das Festas Juninas, fato que motiva seu nome. Você pode conferir sua graça e beleza na varanda do Ponto G. Tecidos Renaux View somaram sua elegância ao ar agradável do Ponto G, fruto da parceria de sucesso entre o Chef Vitor Gomes, o Arquiteto Rico Mendonça e a equipe de criação da Baldanza Iluminação Conceito.

Especificações:

Arandela, L/h/P: 20/50/15cm. Acabamentos: tiras de tecido algodão com duplo franzido.

Cores e estampas de livre escolha, sob consulta.



L A N Ç A M E N T O S  
2 0 1 2 . 0 1

I l u m i n e - s e !

**BALDANZA**  
I L U M I N A Ç Ã O C O N C E I T O

